



סמואה

מכשיר פוליגרפיה



1. הכנה

חבר את הסמואה למחשב באמצעות כבל USB.



2. תחילת הקלטה

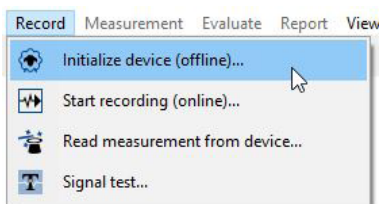

2.2

בחר תחת ההקלטה < אתחול מכשיר (Offline) או לחץ על הסמל בתפריט או בלוח המחוונים.

2.1



פתח את תוכנת MiniScreen Viewer בלחיצה כפולה על סמל MSV בשולחן העבודה.

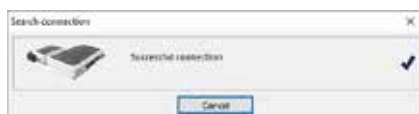

2.4

החיבור לסמואה התבצע.



2.3

מלא את השדות בנתוני המטופל. לאחר מכן בחר **Start transfer**.



2.6

בחר את ערכת הערוצים הרצויה מהרשימה.

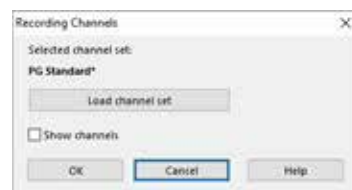

2.5

בחר ערכת ערוצים חדשה לפי הצורך (Load channel set).

ניתן לאתחל את המכשיר להפעלה אוטומטית (מתוכנתת) או ידנית.

אתחול מתוכנן מראש: המשך עם 2.8.1
אתחול ידני: המשך עם 2.9.1



2.8 אתחול מתוכנן מראש



הגדר את שעת ההתחלה, את תאריך ההקלטה ואת משך המדידה. לאחר מכן לחץ **Add measurement**. המדידות המתוכננות יוצגו בחלון הימני. אשר עם OK.

2.9 אתחול ידני



אשר את תיבת הדו-שיח עם OK.

הפעלת מדידה באופן ידני על ידי המטופל:

כדי להתחיל את המדידה באופן ידני, המטופל מזליק את ה-Samoa בזמן הרצוי, על ידי לחיצה על מקש ON/OFF למשך 2 שניות.



3. קריאת מדידה

חבר את ה-Samoa למחשב באמצעות כבל USB. ראה 1. הכנה

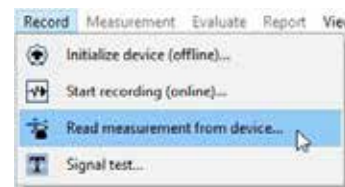

בחר תחת **Record > Read measurement from device** או לחץ על הסמל בתפריט או בלוח המחוונים.



הנתונים ייקראו מהזיכרון.

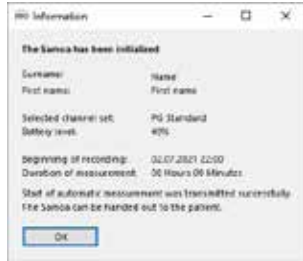

החלון הבא שיפתח מיועד לאישור נתוני האתחול. אשר עם OK. המכשיר יתחיל את ההקלטה באופו אוטומטי בשעה שנקבעה.

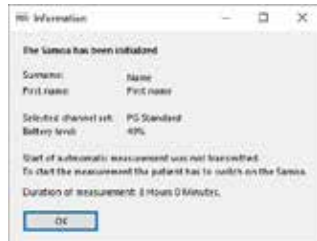

החלון הבא שיפתח מיועד לאישור נתוני האתחול. אשר עם OK.

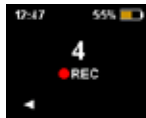

כעת המטופל יכול להתחיל את המדידה הידנית על ידי לחיצה על מקש החץ בצד ימין. כאשר הספירה לאחר מגיעה לאפס (0), המדידה מתחילה. מדידה פעילה מסומנת על ידי נקודה אדומה בתצוגה.

