

Stručný návod Offline měření - Inicializace

Scala

Polygrafický
přístroj



1. Příprava

Spojte přístroj Scala připojovacím kabelem USB s počítačem.



2. Spuštění záznamu

2.1



Otevřete prohlížeč software programu MiniScreen Viewer poklepnáním na symbol **MSV** na pracovní ploše.

2.2

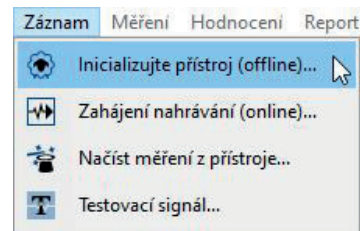

Zvolte v položce **Záznam > Inicializujte přístroj (offline)** nebo klikněte na symbol  na horní liště menu nebo na základní ploše.

2.3

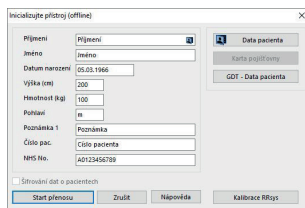

Vyplňte data pacienta. Potom zvolte **Spustit přenos**.

2.4

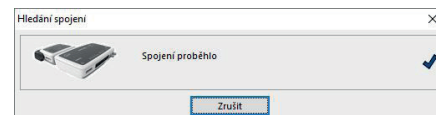

Navazuje se spojení s přístrojem Scala.

2.5

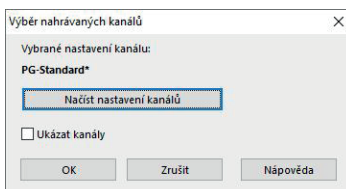

Potvrďte popř. zvolte jinou sadu kanálů (**Načíst nastavení kanálů**).

2.6



Ze seznamu zvolte požadovanou sadu kanálů.

2.7

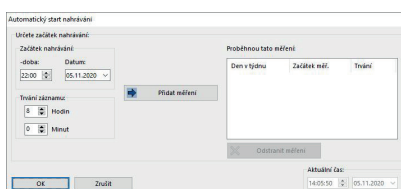

Přístroj můžete inicializovat pro **automatizovaný** (programovaný) nebo **manuální** start.

Programovaný start: Pokračovat s **2.8.1**

Manuální start: Pokračovat s **2.9.1**

2.8. Programovaný start

2.8.1

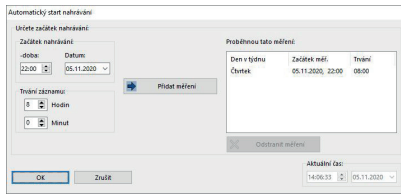

Stanovte začátek a trvání záznamu a klikněte potom na **Přidat měření**. V pravém okně se zobrazí naprogramované měření. Potvrďte tlačítkem **OK**.

2.8.2

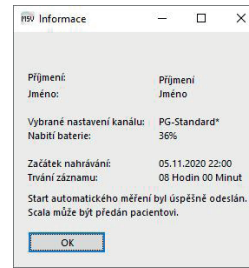

Zobrazí se následující kontrolní hlášení. Potvrďte tlačítkem **OK**. Přístroj automaticky zahájí měření v naprogramovaný čas.

2.9. Manuální Start

2.9.1

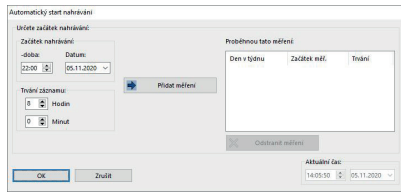

Potvrďte dialog tlačítkem **OK**.

2.9.2

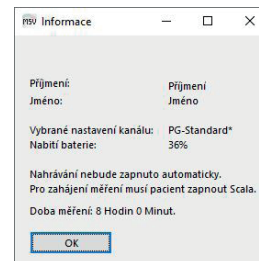

Zobrazí se následující kontrolní hlášení. Potvrďte je tlačítkem **OK**.

2.9.3 Součinnost pacienta ke spuštění manuálního měření

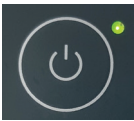

K manuálnímu spuštění měření zapíná pacient přístroj Scala v daném okamžiku stisknutím tlačítka Zap/Vyp (2 sekundy). Probíhající měření se signalizuje blikající zelenou LED v intervalu 4 sekund.

3 Načtení měření

Spojte přístroj Scala s počítačem připojovacím kabelem USB – viz **1. Příprava**.

3.1

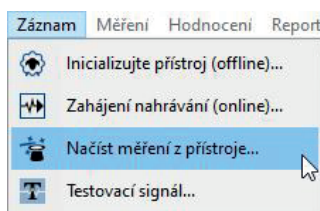

3.2

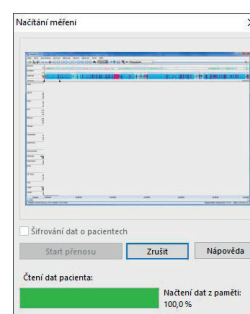

Zvolte v položce **Záznam > Načíst měření z přístroje** nebo klikněte na symbol  na horní liště menu nebo na přístrojové desce.

Data jsou načtena z paměti přístroje.



Dr. Fenyves und Gut Deutschland
Daimlerstraße 23
72414 Rangendingen, Německo

Prodej + Servis
Löwenstein Medical
Arzbacher Straße 80
56130 Bad Ems, Deutschland
T. +49 2603 9600-0
F. +49 2603 9600-50
info@loewensteinmedical.com
loewensteinmedical.com

