

Skrócona instrukcja pomiaru offline – inicjalizacja

Scala

Poligraf



1. Przygotowania

Połącz urządzenie Scala przy użyciu kabla USB z komputerem.



2. Rozpoczynanie zapisu

2.1



Otwórz aplikację MiniScreen Viewer przez podwójne kliknięcie symbolu **MSV** na pulpicie.

2.2

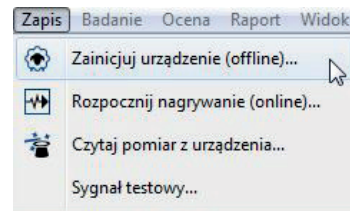

Wybierz **Rejestruj > Inicjalizacja urządzenia (offline)** lub kliknij symbol  w pasku menu lub na pulpicie sterowniczym.

2.3

Wypełnij formularz danymi pacjenta. Następnie wybierz punkt **Zaczynaj transfer**.

2.4

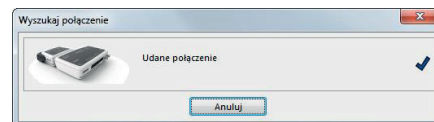

Nawiązywane jest połączenie z urządzeniem Scala.

2.5

W razie potrzeby wybierz nową grupę kanałów (**Wczytaj grupę kanałów**).

2.6

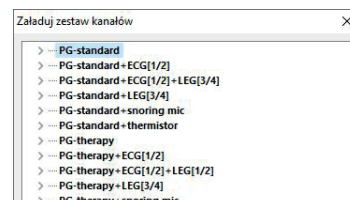

Wybierz z listy żądaną grupę kanałów.

2.7

Urządzenie można inicjalizować w trybie startu **automatycznego** (programowanego) lub **manualnego**.

Start programowany: Dalej patrz **2.8.1**

Start manualny: Dalej patrz **2.9.1**

2.8. Start programowy

2.8.1

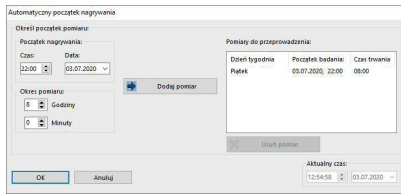

Określ początek i czas zapisu, a następnie kliknij **Dodaj pomiar**. W prawym oknie wyświetlany jest zaprogramowany pomiar. Potwierdź go przyciskiem **OK**.

2.9. Start manualny

2.9.1

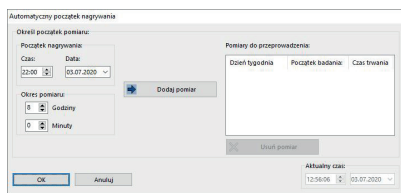

Potwierdź dialog przyciskiem **OK**.

2.8.2

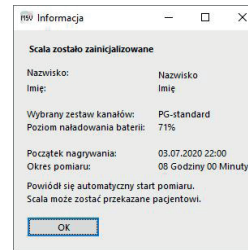

W celach kontrolnych wyświetlany jest pokazany niżej komunikat. Potwierdź go przyciskiem **OK**. Urządzenie automatycznie zacznie pomiar o ustawionym czasie.

2.9.2

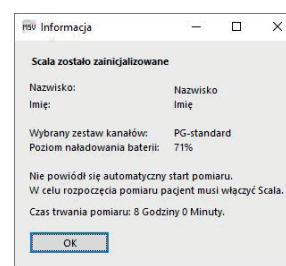

W celach kontrolnych wyświetlany jest pokazany niżej komunikat. Potwierdź przyciskiem **OK**.

2.9.3 Czynność pacjenta w celu uruchomienia manualnego pomiaru

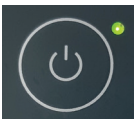

W celu manualnego uruchomienia pomiaru pacjent włącza urządzenie Scala w odpowiednim momencie przez naciśnięcie włącznika-wyłącznika (na 2 sekundy). Trwający pomiar jest sygnalizowany przez migającą co 4 sekundy zieloną diodę.

3. Wczytywanie pomiaru

Połącz urządzenie Scala przy użyciu kabla USB z komputerem PC – patrz **1. Przygotowania**.

3.1

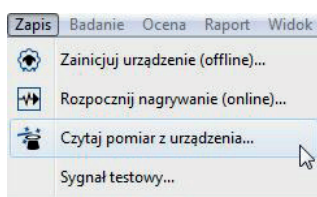

Wybierz **Rejestruj > Wczytaj pomiar** albo kliknąć symbol  w pasku menu lub na pulpicie sterowniczym.

3.2

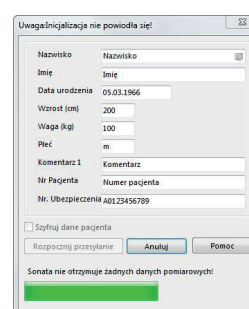

Dane są wczytywane z pamięci.



Dr. Fenyves und Gut Deutschland
Daimlerstraße 23
72414 Rangendingen, Niemcy

Sprzedaż + Serwis
Löwenstein Medical
Arzbacher Straße 80
56130 Bad Ems, Niemcy
T. +49 2603 9600-0
F. +49 2603 9600-50
info@loewensteinmedical.com
loewensteinmedical.com

