

# Sonata

## Polysomnographie



### 1. Préparation

Connectez Sonata au PC par l'intermédiaire d'un câble USB.



### 2. Démarrer l'enregistrement

2.1



Ouvrez le logiciel MiniScreen Viewer en double-cliquant sur l'icône **MSV** du bureau.

2.2

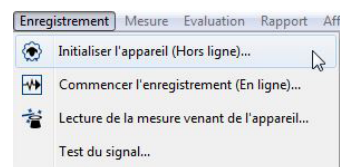

Sélectionnez **Enregistrement > Initialiser l'appareil (Hors ligne)** ou cliquez sur l'icône  de la barre des menus.

2.3

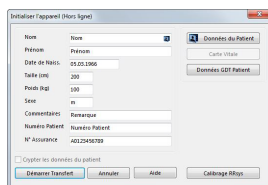

Renseignez les données du patient dans la fenêtre, puis sélectionnez **Démarrer Transfert**.

2.4

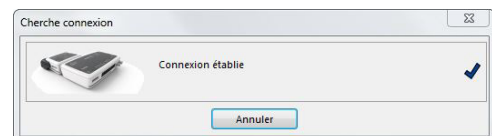

La connexion à Sonata est établie.

2.5

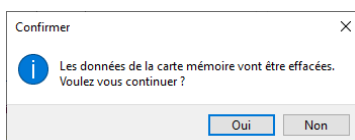

**Attention:** Veillez à bien avoir récupéré les données précédemment avant de les effacer. Confirmez ce message en cliquant sur **Oui**.

2.6

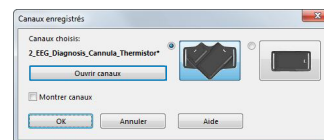

Sélectionnez les canaux souhaités (**Ouvrir canaux**).

2.7

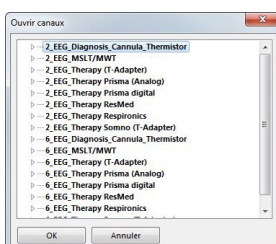

Sélectionnez les canaux souhaités dans la liste.

2.8

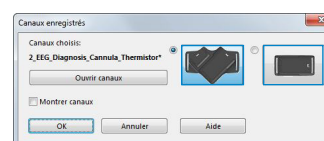

Sélectionnez la position d'application souhaitée pour le module principal et neurologique (en V ou horizontale).

## 2.9.

Vous pouvez initialiser l'appareil pour le démarrage **automatique** (programmé) ou **manuel**.

**Démarrage programmé:** continuer avec **2.10.1**  
**Démarrage manuel:** continuer avec **2.11.1**

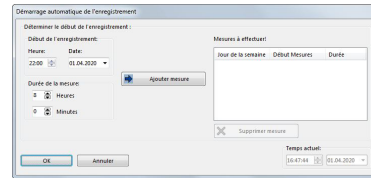

## 2.10. Démarrage programmé

### 2.10.1

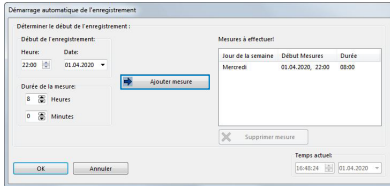

Définissez le début et la durée de l'enregistrement, puis cliquez sur Ajouter mesure. La mesure programmée apparaît dans la fenêtre de droite. Confirmez avec **OK**.

### 2.10.2

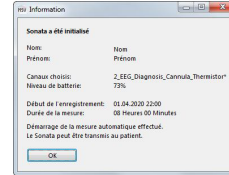

La fenêtre d'information suivante apparaît. Confirmez avec **OK**. L'appareil démarre automatiquement l'enregistrement à l'heure programmée.

## 2.11. Démarrage manuel

### 2.11.1

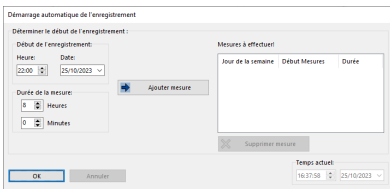

Confirmez le dialogue avec **OK**.

### 2.11.2

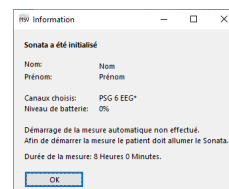

La fenêtre d'information suivante apparaît. Confirmez avec **OK**.

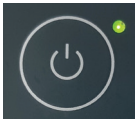



Pour démarrer la mesure manuellement, vous devez allumer le Sonata au moment voulu en appuyant sur la touche Marche/Arrêt 2 secondes (jusqu'à ce que la DEL verte s'allume).

## 3. Lire la mesure

Connectez Sonata au PC par l'intermédiaire d'un câble USB – voir **1. Préparation**.

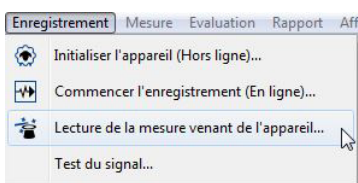
### 3.1



Sélectionnez **Enregistrement > Lecture de la mesure venant de l'appareil...** ou cliquez sur l'icône  de la barre des menus.

### 3.2

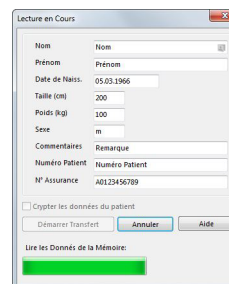

Lecture des données de la mémoire.



**Löwenstein Medical Technology**  
Kronsaalsweg 40  
22525 Hamburg, Allemagne

**Maison mère**  
Löwenstein Medical  
Arzbacher Straße 80  
56130 Bad Ems, Allemagne  
loewensteinmedical.com

**Ventes + Service**  
Löwenstein Medical Schweiz  
Seestrasse 14b  
5432 Neuenhof, Suisse  
T. +41 (0)56 4 16 41 26  
F. +41 (0)56 4 16 41 21  
info@loewensteinmedical.ch  
loewensteinmedical.com

**Ventes + Service**  
Löwenstein Medical France  
6, Rue de l'Aulnaye-Dracourt  
91300 Massy, France  
T. +33 (0)1 69 35 53 20  
france@loewensteinmedical.com  
loewensteinmedical.com

