

Sonata

Polissonografia



1. Preparação

Conecte o Sonata ao PC via cabo USB.



2. Iniciar a gravação

2.1



Abra o software MiniScreen Viewer clicando duas vezes no símbolo **MSV** no ambiente de trabalho.

2.2

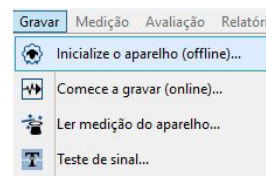

Selecione em **Gravar > Inicialize o aparelho (offline)** ou clique no símbolo  na barra de menu ou no dashboard.

2.3

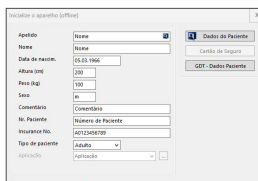

Preencha a máscara com os dados mestre do paciente. Em seguida, selecione **Iniciar transferência**.

2.4

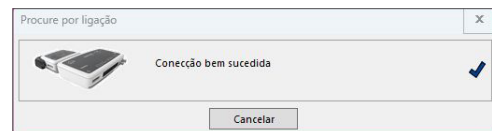

A ligação ao Sonata é estabelecida.

2.5

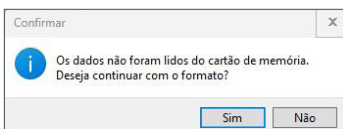

Advertência. Assegurar que todos os dados foram lidos a partir do aparelho. Confirmar esta mensagem com **Sim**.

2.6

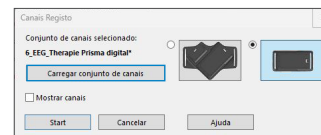

Se necessário, selecione um novo conjunto de canais (**Carregar conjunto de canais**).

2.7

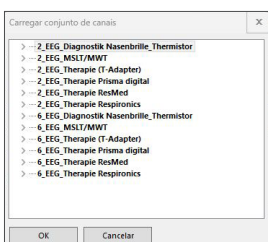

Selecione o conjunto de canais desejado a partir da lista.

2.8

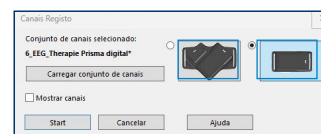

Selecione a posição de suporte desejada do módulo principal e neurológico (em forma de V ou na horizontal).

2.9.

Tem a possibilidade de optar por uma inicialização **automática** (programada) ou **manual** do aparelho.

Inicialização programada: continuar com **2.10.1**

Inicialização manual: continuar com **2.11.1**

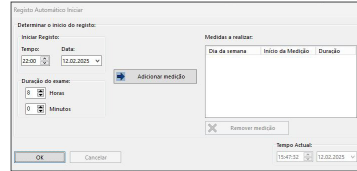

2.10. Inicialização programada

2.10.1

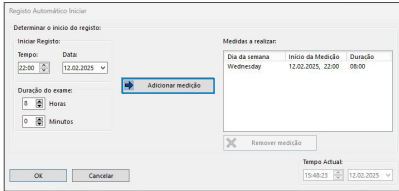

Defina o início e a duração da gravação e, em seguida, clique em **Adicionar medição**. Na janela direita, é exibida a medição programada. Confirmar com **OK**.

2.10.2

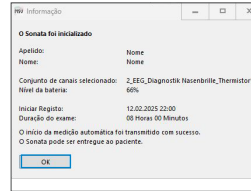

É exibida a seguinte mensagem para o controle. Confirmar com **OK**. O aparelho inicia automaticamente a medição à hora programada.

2.11. Início manual

2.11.1

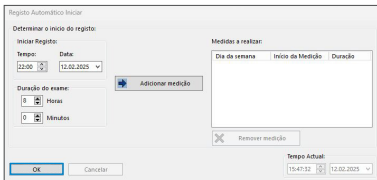

Confirmar o diálogo com **OK**.

2.11.2

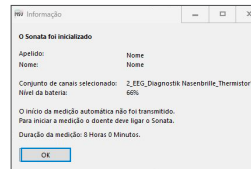

É exibida a seguinte mensagem para o controle. Confirmar com **OK**.

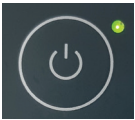



Para iniciar a medição manualmente, o paciente ativa o Sonata na hora correspondente, premindo o botão Lig./Desl. (2 segundos). Uma medição em curso é indicada por um LED verde a piscar de 4 em 4 segundos.

3. Ler a medição

Conectar o Sonata ao PC via cabo USB — ver **1. Preparação**.

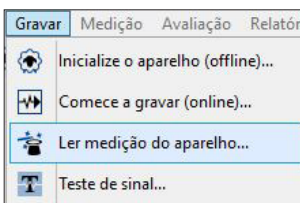
3.1



Selecione em **Gravar > Ler medição do aparelho** ou clique no símbolo  na barra de menu ou no dashboard.

3.2

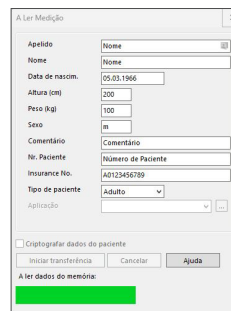

Os dados são lidos a partir da memória.

Made in
Germany

Dr. Fenyves und Gut Deutschland
Daimlerstraße 23
72414 Rangendingen, Alemanha

Distribuição + Assistência

Löwenstein Medical
Arzbacher Straße 80
56130 Bad Ems, Alemanha
T. +49 2603 9600-0
F. +49 2603 9600-50
info@loewensteinmedical.com
loewensteinmedical.com



With people in mind

